

İlî : AKSARAY SAYFA NO:1  
İlçesi : GÜLAĞAÇ  
KÖYÜ/MAHALLESİ: DEMİRCİ/KALEALTI  
T.C. DEMİRCİ BELEDİYESİ NOLU UYGULAMA SAHASI

Ö Z E T C E T V E L İ

K A D A S T R O									İ M A R	
Ada/Par	Alan	Kamu.	Y.Terk	D.Girmeyen	Dopal	Dopalma	Dop	İ.Tahsis	AdaNo	Alan
230/1	894.94	-	-	-	-	894.94	-	894.94	230	7068.07
230/2	635.43	-	-	-	-	635.43	-	635.43	231	8371.98
230/3	3413.65	-	-	-	-	794.70	-	794.70		
		-	-	-	-	844.82	-	844.82		
		-	-	-	-	929.31	-	929.31		
		-	-	-	-	844.82	-	844.82		
230/4	2124.05	-	-	-	-	2124.05	-	2124.05		
231/1	8371.98	-	-	-	-	8371.98	-	8371.98		

K A D A S T R O T O P L A M L A R I									İ M A R	
Toplam Pay	Toplam Alan	Top Kamu	Toplam Y.Terk	Toplam D.Girmeyen	Toplam Dopal	Top. Düz. Giren Dopalma	Dop	Toplam Tahsis	Toplam Alan	
15440.05	15440.05	0.00	0.00	0.00	0.00	15440.05	0.00	15440.05	15440.05	

Düzenleme Ortaklık Payı Hesabı

Düzenlemeye Giren Alanlar (R1) = 0.00  
Eski DOPO > Proje DOPO Alanlar (D1) = 0.00  
İmar Alanları (R2) = 15440.05  
Eski DOPO > Proje DOPO Tahsisler (D2) = 0.00  
DOP Alınmayan Alanlar (R3) = 15440.05  
Düzenleme Ortaklık Payı = (R1 - D1 - R2 + D2 + R3) / (R1-D1)  
Ortak Katılım Oranı = 0.0000000  
Düzenleme Ortaklık Payı Oranı (DOPO) = 0.0000000  
DOPO (OKO ile birlikte) = 0.0000000  
Maksimum Dop Oranı = 0.45

Yahya TEYMEN  
Halk İyiliği Mühendisi

Ramazan BOZLAK  
Demirci Belediye Başkanı

T.C.  
DEMİRCİ BELEDİYE BAŞKANLIĞI  
ENCÜMEN KARARI

**Birimi** : FEN İŞLERİ MÜDÜRLÜĞÜ  
**Konusu** : KALEALTI MAHALLESİ 230- 231 NOLU ADALARIN TAMAMINDA 18. MADDE  
UYGULAMASI VE ASKIYA ÇIKARILMA  
**Evrak No** : **Karar Tarihi** : 10/04/2026  
**Evrak Tarihi** : **Karar No** : 38

**TEKLİF**

Kasabamız Kalealtı Mahallesi 230 ve 231 Nolu adaların tamamında 3194 sayılı İmar Kanununun 18. madde uygulanması ve askıya çıkarılması

**KARAR**

Demirci Belediyesi imar planı içerisinde bulunan Kalealtı Mahallesi 07/01/2022 tarih ve 02 sayılı meclis kararı ile kesinleşen Revizyon Nazım İmar Planı ve 1/1000 ölçekli L32B11C1A paftasında Revizyon Uygulama imar planı içerisinde konut alanı olarak planlanan Kalealtı Mahallesi 230 ve 231 Nolu adaların tamamında, İmar planı yapılırken alınan kurum görüşlerine göre sakınca bulunmadığının anlaşıldığı. İl Tarım Ve Orman Müdürlüğünün uygunluk görüşünün alındığı sit alanında kalmadığı anlaşılmış olup uygulamaya dahil edilmesi belediye encümenin açık oyuna sunuldu.

3194 sayılı İmar Kanunu'nun 18. madde uygulamasının resen yapılmasına; ilgili kanunun 18 ve 19. maddeleri ile yönetmeliğin 9. maddesine göre düzenleme yapılıp, aynı yönetmeliğin 10. maddesine istinaden düzenleme sınırının onanmasına;

Söz konusu uygulamanın 25. madde gereği düzenlemeye ait parselasyon planlarının 13/04/2026 tarihi itibari ile 1 ay süre ile askıya çıkarılmasına; Askı süresi sonunda askıdan indirilmesine. Yapılacak olan itirazların değerlendirilmesine ve parselasyon planının kesinleştirilmesine;

Teknik dosyanın kontrol edilmek üzere Aksaray Kadastro Müdürlüğüne ve tescil edilmek üzere Gülağaç Tapu Müdürlüğüne gönderilmesine; encümenin oy birliği ile kabul edilmiştir.

Ramazan BOZLAK  
Belediye Başkanı

Derviş OMAV  
Mali Hizmetler Müd.V

Emin AYTAR  
Encümen Üye

Muhammed DEMİRAY  
Tekniker

Metin İN  
Encümen Üye

## ASKIYA ÇIKARILMA TUTANAĞI

07/01/2022 tarih ve 02 sayılı meclis kararı ile kesinleşen 1/1000 ölçekli Revizyon Nazım İmar Planı içerisinde konut alanı olarak planlanan, Kasabamız Kalealtı Mahallesi 230 ve 231 Nolu adaların tamamında, 3194 sayılı İmar Kanununun 18. Maddesi hükümleri gereğince parselasyon işleminin yapılması,

İmar planı yapılırken alınan kurum görüşlerine göre sakınca bulunmadığının anlaşıldığı, İl Tarım Ve Orman Müdürlüğünün uygunluk görüşünün alındığı sit alanında kalmadığı anlaşılmış olup uygulamaya dahil edilmesi belediye encümeninin açık oyuna sunuldu.

3194 sayılı İmar Kanunu'nun 18. madde uygulamasının resen yapılmasına; ilgili kanununun 18 ve 19. maddeleri ile yönetmeliğin 9. maddesine göre düzenleme yapıp, aynı yönetmeliğin 10. maddesine istinaden düzenleme sınırının onanmasına;



Söz konusu uygulamanın 25. madde gereği düzenlemeye ait parselasyon planlarının 13/04/2026 tarihi itibari ile 1 ay süre ile askıya çıkarılmasına; Askı süresi sonunda askıdan indirilmesine, yapılacak olan itirazların değerlendirilmesine ve parselasyon planının kesinleştirilmesine;

3194 sayılı İmar Kanununun 18. Madde uygulaması askı ilanı belediyemiz hoparlöründen defaatle anons edilerek, ilan panosunda askıya çıkarılarak yayımlanarak halka duyurulmuştur. İş bu tutanak aşağıda isimleri yazan görevlilerce imza altına alınmıştır. 19/04/2026

Derviş OMAV  
Mali Hizmetler Müd. V

Ahmet BOZLAK  
Mimar

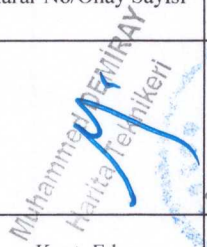
Muhammed DEMİRAY  
Tekniker

İŞLEMİN CİNSİ - FEN KAYIT TARİH / NO	18. MADDE UYGULAMASI			
İŞLEME KONU OLAN PARSELİN	İLİ	: AKSARAY		
	İLÇESİ	: GÜLAĞAÇ/DEMİRCİ/KALEALTI		
	PAFTA NO	:L32-B-11-C-1-A		
	ADA NO	:230-231		
	PARSEL NO	: -		
YÜKLENİCİ (SORUMLU) MÜHENDİS	ADI-SOYADI	: YAHYA TEYMEN		
	ODA SİCİL NO	: 22165		
	İŞ ADRESİ -TELEFON	:MEYDAN MAH. PARK SK. NO:8/B GÜLAĞAÇ/AKSARAY - TEL: 0 544 724 86 02		
KONTROL VE ONAY	ENCÜMEN KARARI/ BAKANLIK/İDARE ONAYI/ KAMULAŞTIRMA		KONTROLÜ YAPILMIŞTIR.	ONAY
	Karar No/Onay Sayısı	Tarih	Kadastro Kont.Müh.	Kadastro Müdürü
	 Muhammed DEMİRAY Harita Teknikeri	 Ramazan BOZTRAK Demirci İlçe J. Ye. Başkanı	.....	.....
	Kont. Eden	Tasdik Eden	...../...../ 20...	...../...../ 20....
	..... ...../...../20.....	..... ...../...../20.....		

İL : AKSARAY  
İLÇESİ : GÜLAĞAÇ  
MAH./KÖY : DEMİRCİ/KALEALTI  
ADA/PARSEL NO : 230-231

MÜLKİYET DURUM KROKİSİ  
241

228

231

233

229

230

232

134



ADİ SOYADI : YAHYA TEYMEN  
TARİH : .../.../2026  
İMZA : *[Signature]*

DÜZENLEYEN : YAHYA TEYMEN  
KADASTRO MÜDÜRLÜĞÜ

UYGUNDUR BELEDİYE/ÖZEL İDARE KONTROL EDEN : ONAYLAYAN  
KONTROL EDİLMİŞTİR KADASTRO MÜDÜRLÜĞÜ

Harta Teşkilatı  
Mühür  
Mühür  
Mühür

## DÜZENLEME SINIR KROKİSİ

241

İLİ : AKSARAY

İLÇESİ : GÜLAĞAÇ

MAH./KÖY : DEMİRCİ/KALEALTI

ADA/PARSEL NO : 230-231

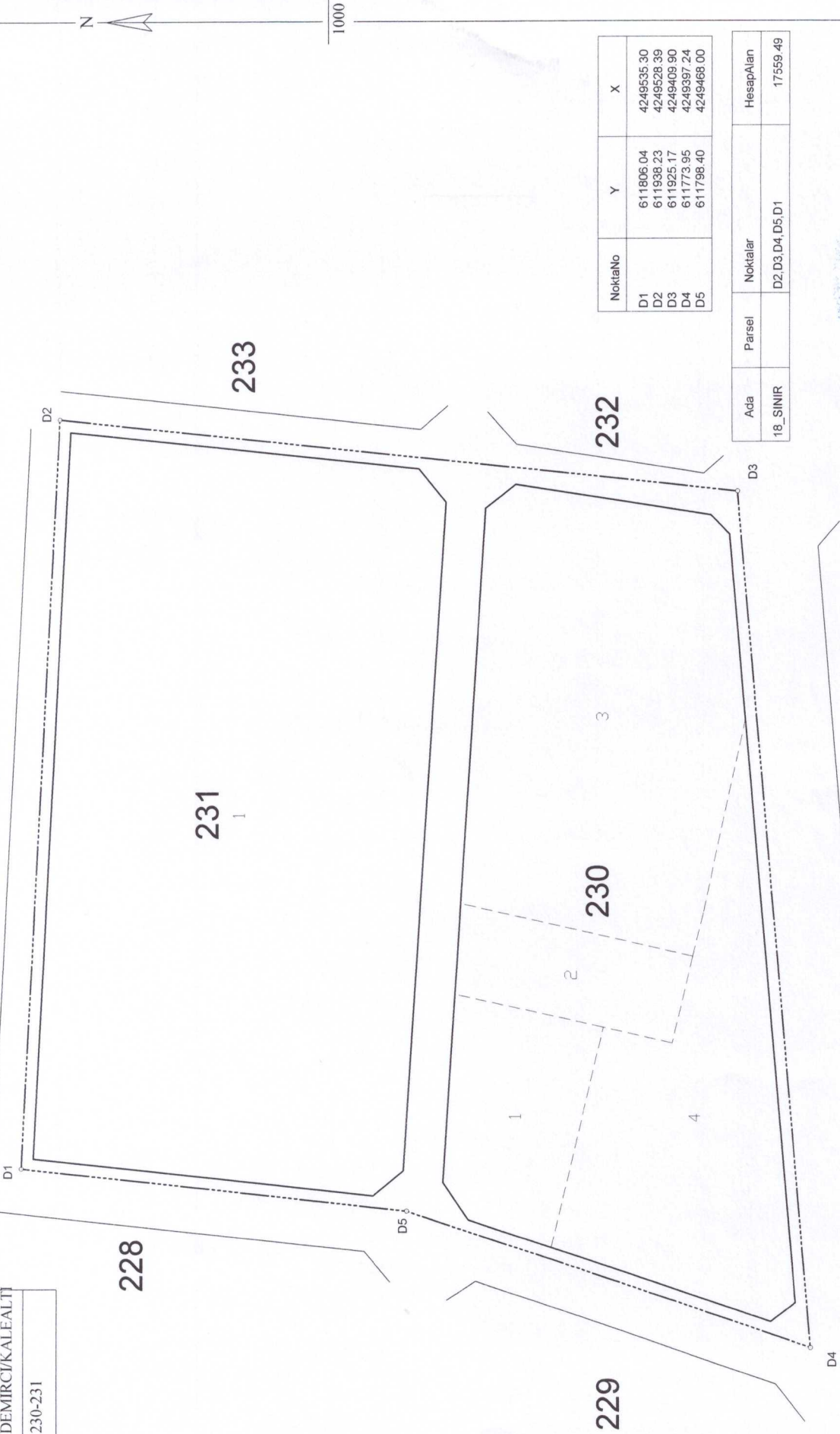

NoktaNo	Y	X
D1	611806.04	4249535.30
D2	611938.23	4249528.39
D3	611925.17	4249409.90
D4	611773.95	4249397.24
D5	611798.40	4249468.00

Ada	Parsel	Noktalar	HesapAlan
18_SINIR		D2,D3,D4,D5,D1	17559.49

AD SOYADI	DÜZENLEYEN	UYGUNDUR.	KONTROL EDİLMİŞTİR
YAHYA TEYMEN	YAHYA TEYMEN	BELEDİYE/ÖZEL İDARE	BELEDİYE/ÖZEL İDARE
TARİH	.../.../2026	KONTROL EDEN	KONTROL EDİLMİŞTİR
İMZA		ONAYLAYAN	KADASTRO MÜDÜRLÜĞÜ

— — — — — Düzenleme Sınırı  
 — — — — — İmar Adaları  
 - - - - - Kadastro Parselleri

İL : AKSARAY  
İL ÇESİ : GÜLAĞAÇ  
MAH./KÖY : DEMİRCİ/KALELİTİ  
ADA/PARSEL NO : 230-231

PARSELASYON HARİTASI  
241



AD SOYADI	YAHYA TEYMEN	DÜZENLEYEN	UYGUNDUR, BELEDİYE/ÖZEL İDARE	KONTROL EDİLMİŞTİR
TARİH	.../.../2026	YAHYA TEYMEN	KONTROL EDEN	KADASTRO MÜDÜRÜ ÜĞÜ
İMZA			ONAYLAYAN	

134  
611 900  
4 249 400

Elipsoid : GRS 80  
Datum : ITRF96  
Başlangıç Epok : 2005 0  
Projeksiyon : UTM-3

228

231

229

230

134

Datum : ITRF96  
Projeksiyon : 3\_33

NoktaNo	Y	X	MK
230/1	611803.44	4249461.69	0.09
230/2	611856.30	4249458.30	0.09
230/3	611875.71	4249457.05	0.09
230/4	611895.51	4249455.78	0.09
230/5	611913.89	4249454.60	0.09
230/6	611922.27	4249454.06	0.09
230/7	611926.47	4249448.80	0.09
230/8	611920.99	4249414.53	0.09
230/9	611917.47	4249411.26	0.09
230/10	611903.67	4249410.10	0.09
230/11	611885.13	4249408.55	0.09
230/12	611781.82	4249399.91	0.09
230/13	611778.47	4249404.22	0.09
230/14	611787.74	4249431.02	0.09
230/15	611796.82	4249457.29	0.09
230/16	611833.57	4249446.53	0.09
230/17	611852.56	4249442.01	0.09
230/18	611827.79	4249421.50	0.09
230/19	611846.77	4249416.82	0.09
230/20	611865.54	4249412.76	0.09

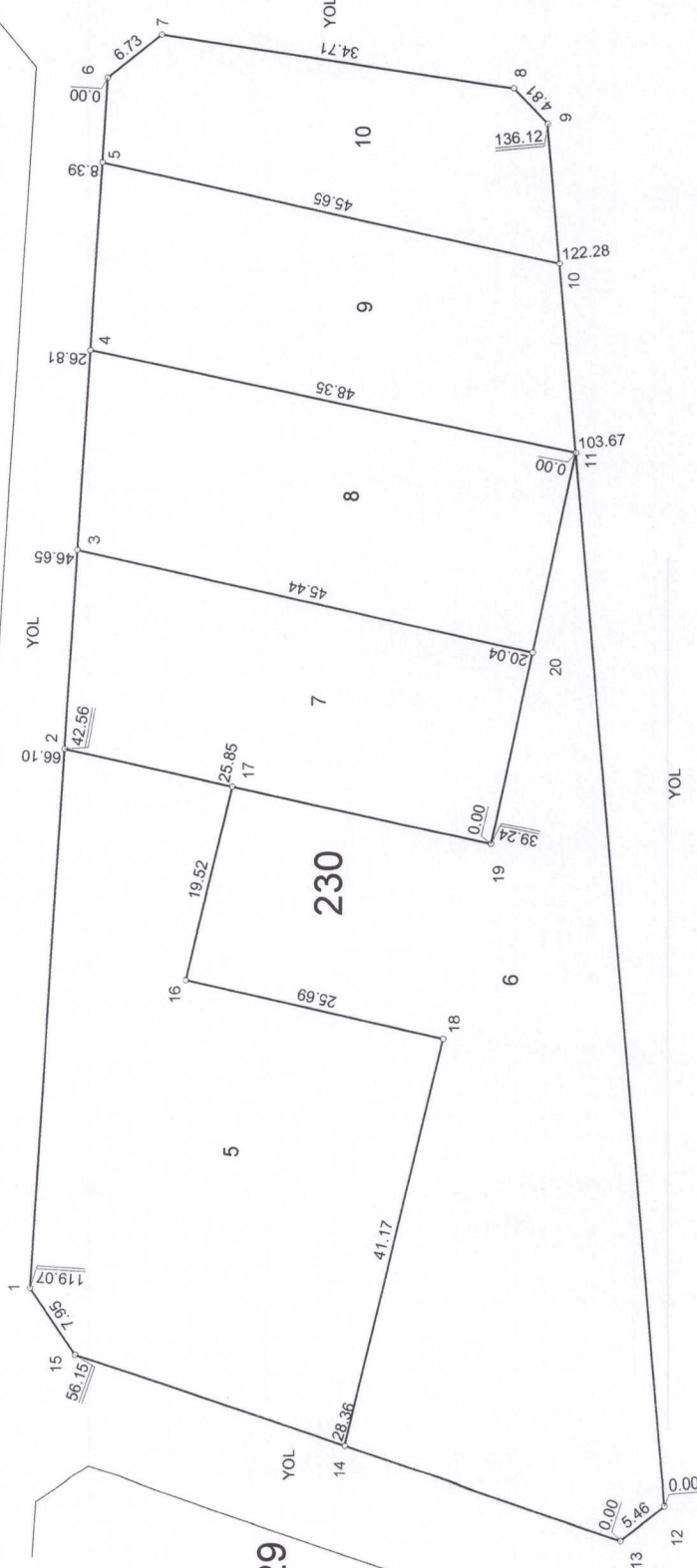

İLİ	DÜZENLEYEN		BELEDİYE/ÖZEL İDARE		KONTROL EDİLMİŞTİR
	AKSARAY	YAHYA TEYMEN	KONTROL EDEN	ONAYLAYAN	
İLÇE	GÜLAĞAÇ				KADASTRO MÜDÜRLÜĞÜ
MAH./KÖY	DEMİRCİ/KALEALTI				
PAFTA NO	L32-B-11-C-1-A				
ADA/PARSEL NO	230*				
TARİH	...../2026				
İMZA					
ÜNİVANI					
ADI SOYADI					

241

YOL  
128.37

1

2

61.13

20.02

47.15

10

3

42.04

YOL

3

11

23.92

20.02

18.80

4

YOL

4

0.00

7.59

5

6

0.00

14.64

7

YOL

7

6

0.00

118.11

8

6.90

9

YOL

230

231<sub>2</sub>

230

Elipsoid : GRS 80  
Datum : ITRF96  
Başlangıç Epok : 2005.0  
Projeksiyon : UTM-3Datum : ITRF96  
Projeksiyon : 3\_33

NoktaNo	Y	X	MK
231/1	611807.81	4249533.20	0.09
231/2	611936.01	4249526.50	0.09
231/3	611933.92	4249507.53	0.09
231/4	611931.37	4249484.43	0.09
231/5	611929.31	4249465.74	0.09
231/6	611923.38	4249461.00	0.09
231/7	611908.77	4249461.94	0.09
231/8	611805.51	4249468.57	0.09
231/9	611801.08	4249473.86	0.09
231/10	611913.94	4249508.81	0.09
231/11	611911.39	4249485.72	0.09

İLİ	: AKSARAY	DÜZENLEYEN	UYGUNDUR. BELEDİYE ÖZEL İDARE	KONTROL EDİLMİŞTİR
İLÇE	: GÜLAĞAÇ	YAHYA TEYMEN	KONTROL EDEN	KADASTRO MÜDÜRLÜĞÜ
MAH./KÖY	: DEMİRCİ/KALEALTI	YAHYA TEYMEN	ONAYLAYAN	
PAFTA NO	: L32-B-11-C-1-A	İMZA		
ADA/PARSEL NO	: 231*	TARİH	...../...../2025	

## 230 ADA KADASTRO KOORDİNE ÖZET

ITRF96\_3\_33

NoktaNo	Y	X	NoktaNo	Y	X
230/1	611796.82	4249457.29	230/2	611803.44	4249461.69
230/3	611922.27	4249454.06	230/4	611926.47	4249448.80
230/5	611920.99	4249414.53	230/6	611917.47	4249411.26
230/7	611781.82	4249399.91	230/8	611778.47	4249404.22
230/9	611791.80	4249442.78	230/10	611836.58	4249459.56
230/11	611852.52	4249458.54	230/12	611885.10	4249408.55
230/13	611850.69	4249415.95	230/14	611843.08	4249417.86
230/15	611827.79	4249421.50	230/16	611830.61	4249433.55

## ALAN HESABI

Ada/Parsel	Noktalar	HesapAlan	D <sup>3</sup> zeltme	Deng.Alan
230	7,8,1,2,3,4,5,6	7068.07	+0.00	7068.07
230/1	10,16,9,1,2	894.94	+0.00	894.94
230/2	16,10,11,14,15	635.43	+0.00	635.43
230/3	6,12,13,14,11,3,4,5	3413.65	-0.00	3413.65
230/4	12,7,8,9,16,15,14,13	2124.05	+0.00	2124.05
	TOPLAM	7068.07	-0.00	7068.07
TAPU ALANI		7068.07		
HESAPLANAN		7068.07		
FARK		-0.00		
TECVİZ		31.00		

Yahya TEYMIN  
Harita Mühendisi

Muhammed DEMİRAY  
Harita Teknikeri

## 231 ADA KADASTRO KOORDİNE ÖZET

ITRF96\_3\_33

NoktaNo	Y	X	NoktaNo	Y	X
231/1	611807.81	4249533.20	231/2	611936.01	4249526.50
231/3	611929.31	4249465.74	231/4	611923.38	4249461.00
231/5	611805.51	4249468.57	231/6	611801.08	4249473.86

## ALAN HESABI

Ada/Parsel	Noktalar	HesapAlan	D <sup>3</sup> zeltme	Deng.Alan
231	1,2,3,4,5,6	8371.98	+0.00	8371.98
231/1	4,5,6,1,2,3	8371.98	+0.00	8371.98
	TOPLAM	8371.98	+0.00	8371.98
TAPU ALANI		8371.98		
HESAPLANAN		8371.98		
FARK		0.00		
TECV Z		34.92		

Yahya TEYMEN  
Harita Mühürü

Muhammed DEMİRAY  
Harita Teknikeri

Toplam Tahsis	=	15440.05
Toplam İmar Ada Alanı	=	15440.05
Toplam Ortak Katılım Alanı	=	0.00
Toplam Düzenlemeye Giren (Dopal)	=	0.00
Toplam Düzenlemeye Giren (Dopalma)	=	15440.05
Toplam Kamulaştırılan Alan	=	0.00
Toplam Başışlanan Alan	=	0.00
Toplam Kadastro Parsel Alanı	=	15440.05
Toplam Pay	=	15440.05
Düzenleme Ortaklık Payı Hesabı		
Düzenlemeye Giren Alanlar (R1)	=	0.00
Eski DOPO > Proje DOPO Alanlar (D1)	=	0.00
İmar Alanları (R2)	=	15440.05
Eski DOPO > Proje DOPO Tahsisler (D2)	=	0.00
DOP Alınmayan Alanlar (R3)	=	15440.05
Düzenleme Ortaklık Payı	=	$(R1 - D1 - R2 + D2 + R3) / (R1-D1)$
Ortak Katılım Oranı	=	0.0000000
Düzenleme Ortaklık Payı Oranı (DOPO)	=	0.0000000
DOPO (OKO ile birlikte)	=	0.0000000
Maksimum Dop Oranı	=	0.45

Yahya TEYMEN  
Marta Mühürüsi

Ramazan BOZLAK  
Demirci Belediye Başkanı



TOPLAM ALAN : 15440.05		T E S C İ L E E S A S		SAYFA NO:1							
TOPLAM PAY : 15440.05		D A Ğ I T I M C E T V E L İ		TOPLAM ADA ALANI : 15440.05							
TOPLAM KAMULAŞTIRMA : 0.00		( İ M A R P A R S E L İ N E S I R A L I )		O.KATILIM ORANI : 0.0000000							
TOP. DÜZENLEME. GİRMEYEN: 0.00				D.O.PAYI ORANI : 0.0000000							
TOP. DÜZENLEMESİNE GİREN: 15440.05											
		K A D A S T R O		İ M A R							
SNo	Pafta	Ada/Par	Alan	Hisse	Malik/Baba Ad <sup>2</sup>	Kamu	Dop/İth	Ada/Par	Alan	Hisse	Pay
12912	L32B11C1A	230/1	894.94	TAM	MUHLİSE GÜR ALİ	-	894.94	- 230/5	1689.64	89494/168964	894.94
6530		230/3	3413.65	79470/341365 794.70	İSMAIL GÜR HAŞİM	-	794.70	-		79470/168964	794.70
16715	L32B11C1A	230/4	2124.05	TAM	MERYEM YAVRU YAKUP	-	2124.05	- 230/6	2124.05	TAM	2124.05
6531	L32B11C1A	230/3	3413.65	84482/341365 844.82	EMİNE AR EREN MEVLÜT	-	844.82	- 230/7	844.82	TAM	844.82
19077	L32B11C1A	231/1	8371.98	TAM	LEYLA KUDU REMZİ	-	8371.98	- 230/8	929.31	TAM	929.31
					HAYDAR AY [Vrs.] EMİNE DEMİRAY [Vrs.] NERİMAN DİLSİZ [Vrs.] OSMAN AY [Vrs.] İBRAHİM AY [Vrs.] SELAMİ AY [Vrs.] HÜSEYİN AY [Vrs.] ALİ AY [Vrs.] SELMA İLERİÖK [Vrs.] MESUT AY [Vrs.] ÖZGÜR ŞİRİN [Vrs.] ÖMER TEKE [Vrs.] AHMET AY [Vrs.] RAMAZAN TEKE [Vrs.] FAHRIYE SAYIN [Vrs.] NAİME İNEL [Vrs.] İŞHAK ŞABAN AY [Vrs.]						
6533	L32B11C1A	230/3	3413.65	84482/341365 844.82	SUZAN EMLİK KUDDUSİ	-	844.82	- 230/9	844.82	TAM	844.82
19076	L32B11C1A	230/2	635.43	TAM	MURAT AVCI OSMAN	-	635.43	- 230/10	635.43	TAM	635.43
					HAFİZE İN [Vrs.] AHMET AVCI [Vrs.] FATMANA TAY [Vrs.] NEVRIYE YILDIZ [Vrs.] DUDU DEMİRBAŞ [Vrs.]						

Yahya TEYMUR  
H...  
Ramazan D...  
Belediye Başkanı



TOPLAM ALAN : 15440.05				T E S C İ L E E S A S				SAYFA NO:1			
TOPLAM PAY : 15440.05				D A Ğ I T I M C E T V E L İ				TOPLAM ADA ALANI : 15440.05			
TOPLAM KAMULAŞTIRMA : 0.00				( İ M A R P A R S E L İ N E S İ R A L I )				O.KATILIM ORANI : 0.0000000			
TOP. DÜZENLEME GİRMEYEN: 0.00								D.O.PAYI ORANI : 0.0000000			
TOP. DÜZENLEMEME GİREN: 15440.05											
				K A D A S T R O				İ M A R			
SNo	Pafta	Ada/Par	Alan	Hisse	Malik/Baba Ad <sup>2</sup>	Kamu	Dop/İth	Ada/Par	Alan	Hisse	Pay
19077	L32B11C1A	231/1	8371.98	TAM 8371.98	ŞERİFE DEMİRBAŞ [Vrs.] RUKİYE SOLMAZ [Vrs.] AYŞE SİRLİ [Vrs.]	-	8371.98	- 231/2	7442.67	TAM	7442.67
					LEYLA KUDU REMZİ HAYDAR AY [Vrs.] EMİNE DEMİRAY [Vrs.] NERİMAN DİLSİZ [Vrs.] OSMAN AY [Vrs.] İBRAHİM AY [Vrs.] SELAMİ AY [Vrs.] HÜSEYİN AY [Vrs.] ALİ AY [Vrs.] SELMA İLERİOK [Vrs.] MESUT AY [Vrs.] ÖZGÜR ŞİRİN [Vrs.] ÖMER TEKE [Vrs.] AHMET AY [Vrs.] RAMAZAN TEKE [Vrs.] FAHRIYE SAYIN [Vrs.] NAİME İNEL [Vrs.] İSHAK ŞABAN AY [Vrs.]						
6532	L32B11C1A	230/3	3413.65	92931/341365 929.31	DEMİRCİ BELEDİYESİ - (AKSARAY)	-	929.31	- 231/3	464.66	TAM	464.66
6532	L32B11C1A	230/3	3413.65	92931/341365 929.31	DEMİRCİ BELEDİYESİ - (AKSARAY)	-	929.31	- 231/4	464.65	TAM	464.65



Yahya TEYMİN  
Halkın İhtiyarına

İLİ : AKSARAY  
İLÇESİ : GÜLAĞAÇ  
KÖY/MAH. : DEMİRCİ / KALEALTI  
BELEDİYESİ : DEMİRCİ  
PAFTANO : L32-B-11-C-1-A

ClT	Syf	ParNo	Alan		Cinsi	Hisse	K A D A S T R O				Babas <sup>2</sup>	
			He.	M2			Dm2	Kada	KPar	Cilt		Syf.
		5	0	1689	64 ARSA	89494/168964 79470/168964	230	1	4	322	MUHLİSE GÜR	ALİ HAŞİM
		6	0	2124	05 ARSA	TAM	230	4	4	325	MERYEM YAVRU	YAKUP
		7	0	0844	82 ARSA	TAM	230	3	4	324	EMİNE AR EREN	MEVLÜT
		8	0	0929	31 ARSA	TAM	231	1	4	326	LEYLA KUDU HAYDAR AY [Vrs.] EMİNE DEMİRAY [Vrs.] NERİMAN DİLSİZ [Vrs.] OSMAN AY [Vrs.] İBRAHİM AY [Vrs.] SELAMİ AY [Vrs.] HÜSEYİN AY [Vrs.] ALİ AY [Vrs.] SELMA İLERİOK [Vrs.] MESUT AY [Vrs.] ÖZGÜR ŞİRİN [Vrs.] ÖMER TEKE [Vrs.] AHMET AY [Vrs.] RAMAZAN TEKE [Vrs.] FAHRİYE SAYIN [Vrs.] NAİME İNEL [Vrs.] İSHAK ŞABAN AY [Vrs.]	REMZİ
		9	0	0844	82 ARSA	TAM	230	3	4	324	SUZAN EMLİK	KUDDUSİ
		10	0	0635	43 ARSA	TAM	230	2	4	323	MURAT AVCI HAFİZE İN [Vrs.] AHMET AVCI [Vrs.] FATMANA TAY [Vrs.] NEVRİYE YILDIZ [Vrs.] DUDU DEMİRBAŞ [Vrs.] ŞERİFE DEMİRBAŞ [Vrs.] RUKİYE SOLMAZ [Vrs.] AYŞE SIRLI [Vrs.]	OSMAN

Yahya TEYMİN  
Hacı

RAMAZAN BOZLAK  
Demirci Belediyesi Başkanlığı

İLİ : AKSARAY				T E S C İ L										SAYFA NO:2	
İLÇESİ : GÜLAĞAC				S A Y F A S I										ADANO : 231	
KÖY/MAH. : DEMİRCİ/KALEALTI				K A D A S T R O										Babas 2	
BELEDİYESİ : DEMİRCİ				K A D A S T R O										Babas 2	
PAFTANO : L32-B-11-C-1-A				K A D A S T R O										Babas 2	
ClT	Syf	ParNo	Alan		Cinsi	Hisse	KAda	KPar	Cilt	Syf.	Maliki	REMZİ	Babas 2		
			He.	M2											
			2	0 7442	67 ARSA	TAM	231	1	4	326	LEYLA KUDU HAYDAR AY [Vrs.] EMINE DEMİRAY [Vrs.] NERİMAN DİLSİZ [Vrs.] OSMAN AY [Vrs.] İBRAHİM AY [Vrs.] SELAMİ AY [Vrs.] HÜSEYİN AY [Vrs.] ALİ AY [Vrs.] SELMA İLERİOK [Vrs.] MESUT AY [Vrs.] ÖZGÜR ŞİRİN [Vrs.] ÖMER TEKE [Vrs.] AHMET AY [Vrs.] RAMAZAN TEKE [Vrs.] FAHRİYE SAYIN [Vrs.] NAİME İNEL [Vrs.] İSHAK ŞABAN AY [Vrs.]	REMZİ			
			3	0 0464	66 ARSA	TAM	230	3	4	324	DEMİRCİ BELEDİYESİ - (AKSARAY)				
			4	0 0464	65 ARSA	TAM	230	3	4	324	DEMİRCİ BELEDİYESİ - (AKSARAY)				



Yahya TEYMEN  
Halkla İlişkiler

TOPLAM ALAN : 15440.05		M A L S A H İ P L E R İ A R A Ş T I R M A		SAYFA NO:1							
TOPLAM PAY : 15440.05		V E		TOPLAM ADA ALANI : 15440.05							
TOPLAM KAMULAŞTIRMA : 0.00		Ö Z E T F O R M U		O.KATILIM ORANI : 0.000000							
TOP. DÜZENLE. GİRMEYEN: 0.00		( KADASTRO PARSELİNE SIRALI )		D.O.PAYI ORANI : 0.0000000							
TOP. DÜZENLEMEMEYE GİREN: 15440.05											
K A D A S T R O		İ M A R									
SNO	Pafta	Ada/Par	Alan/Pay	Hisse	Malik/Baba Ad <sup>2</sup>	Kamu	Dop/İth	Ada/Par	Alan	Hisse	Pay
12912	L32B11C1A	230/1	894.94 894.94	TAM	MUHLİSE GÜR ALİ	-	894.94	230/5	1689.64	89494/168964	894.94
19076	L32B11C1A	230/2	635.43 635.43	TAM	MURAT AVCI OSMAN HAFİZE İN [Vrs.] AHMET AVCI [Vrs.] FATMANA TAY [Vrs.] NEVRIYE YILDIZ [Vrs.] DUDU DEMİRBAŞ [Vrs.] ŞERİFE DEMİRBAŞ [Vrs.] RUKİYE SOLMAZ [Vrs.] AYŞE SIRLI [Vrs.]	-	635.43	230/10	TAM	635.43	
6530	L32B11C1A	230/3	3413.65 794.70	79470 341365	İSMAİL GÜR HAŞİM	-	794.70	230/5	1689.64	79470/168964	794.70
6531	L32B11C1A	230/3	3413.65 844.82	84482 341365	EMİNE AR EREN MEVLÜT	-	844.82	230/7	844.82	TAM	844.82
6532	L32B11C1A	230/3	3413.65 929.31	92931 341365	DEMİRCİ BELEDİYESİ - (AKSARAY)	-	929.31	231/3 231/4	464.66 464.65	TAM TAM	464.66 464.65
6533	L32B11C1A	230/3	3413.65 844.82	84482 341365	SUZAN EMLİK KUDDUSİ	-	844.82	230/9	844.82	TAM	844.82
16715	L32B11C1A	230/4	2124.05 2124.05	TAM	MERYEM YAVRU YAKUP	-	2124.05	230/6	2124.05	TAM	2124.05
19077	L32B11C1A	231/1	8371.98 8371.98	TAM	LEYLA KUDU REMZİ HAYDAR AY [Vrs.] EMİNE DEMİRAY [Vrs.] NERİMAN DİLSİZ [Vrs.] OSMAN AY [Vrs.] İBRAHİM AY [Vrs.] SELAMİ AY [Vrs.] HÜSEYİN AY [Vrs.] ALİ AY [Vrs.] SELMA İLERİOK [Vrs.] MESUT AY [Vrs.]	-	8371.98	230/8 231/2	TAM TAM	929.31 7442.67	

Yahya TEYMİN  
H. Çam

Ramazan YOLLAK  
Demirçi Belediye Başkanı