

T.C.
DEMİRCİ BELEDİYE BAŞKANLIĞI
ENCÜMEN KARARI

Birimi : FEN İŞLERİ MÜDÜRLÜĞÜ

Konusu : KURTULUŞ MAHALLESİ MUHTELİF PARSELLERDE 18. MADDE UYGULAMASI VE ASKIYA ÇIKARILMA

Evrak No :

Karar Tarihi :10/04/2026

Evrak Tarihi:

Karar No : 35

TEKLİF

Kasabamız Kurtuluş Mahallesi 914 Nolu adanın tamamında, 913 ada 5, 6 ve 7 nolu parseller ve 595 ada 1, 2 ve 6 nolu parseller üzerinde 3194 sayılı İmar Kanununun 18. madde uygulaması ve askıya çıkarılması

KARAR

Demirci Belediyesi imar planı içerisinde bulunan Kurtuluş Mahallesi 07/01/2022 tarih ve 02 sayılı meclis kararı ile kesinleşen Revizyon Nazım İmar Planı ve 1/1000 ölçekli L32B12A4D paftasında Revizyon Uygulama imar planı içerisinde konut alanı olarak planlanan Kurtuluş Mahallesi 914 Nolu adanın tamamında, 913 ada 5, 6 ve 7 nolu parseller ve 595 ada 1, 2 ve 6 nolu parseller üzerinde, İmar planı yapılırken alınan kurum görüşlerine göre sakınca bulunmadığının anlaşıldığı. İl Tarım Ve Orman Müdürlüğünün uygunluk görüşünün alındığı sit alanında kalmadığı anlaşılmış olup uygulamaya dahil edilmesi belediye encümenin açık oyuna sunuldu.

3194 sayılı İmar Kanunu'nun 18. madde uygulamasının resen yapılmasına; ilgili kanunun 18 ve 19. maddeleri ile yönetmeliğin 9. maddesine göre düzenleme yapıp, aynı yönetmeliğin 10. maddesine istinaden düzenleme sınırının onanmasına;

Söz konusu uygulamanın 25. madde gereği düzenlemeye ait parselasyon planlarının 13/04/2026 tarihi itibari ile 1 ay süre ile askıya çıkarılmasına; Askı süresi sonunda askıdan indirilmesine. Yapılacak olan itirazların değerlendirilmesine ve parselasyon planının kesinleştirilmesine;

Teknik dosyanın kontrol edilmek üzere Aksaray Kadastro Müdürlüğüne ve tescil edilmek üzere Gülağaç Tapu Müdürlüğüne gönderilmesine; encümenin oy birliği ile kabul edilmiştir.

Ramazan BOZDAK
Belediye Başkanı

Emin AYTAR
Encümen Üye

Metin İN
Encümen Üye

Derviş OLMAY
Mali Hizmetler Müd.V

Muhammed DEMİRAY
Tekniker

ASKIYA ÇIKARILMA TUTANAĞI

07/01/2022 tarih ve 02 sayılı meclis kararı ile kesinleşen 1/1000 ölçekli Revizyon Nazım İmar Planı içerisinde konut alanı olarak planlanan, Kasabamız Kurtuluş Mahallesi 914 Nolu adanın tamamında, 913 ada 5, 6 ve 7 nolu parseller ve 595 ada 1, 2 ve 6 nolu parseller üzerinde, 3194 sayılı İmar Kanununun 18. Maddesi hükümleri gereğince parcelasyon işleminin yapılması,

İmar planı yapılırken alınan kurum görüşlerine göre sakınca bulunmadığının anlaşıldığı, İl Tarım Ve Orman Müdürlüğünün uygunluk görüşünün alındığı sit alanında kalmadığı anlaşılmış olup uygulamaya dahil edilmesi belediye encümenin açık oyuna sunuldu.

3194 sayılı İmar Kanunu'nun 18. madde uygulamasının resen yapılmasına; ilgili kanunun 18 ve 19. maddeleri ile yönetmeliğin 9. maddesine göre düzenleme yapıp. aynı yönetmeliğin 10. maddesine istinaden düzenleme sınırının onanmasına;

Söz konusu uygulamanın 25. madde gereği düzenlemeye ait parcelasyon planlarının 13/04/2026 tarihi itibari ile 1 ay süre ile askıya çıkarılmasına; Askı süresi sonunda askıdan indirilmesine, yapılacak olan itirazların değerlendirilmesine ve parcelasyon planının kesinleştirilmesine;

3194 sayılı İmar Kanununun 18. Madde uygulaması askı ilanı belediyemiz hoparlöründen defaatle anons edilerek, ilan panosunda askıya çıkarılarak yayımlanarak halka duyurulmuştur. İş bu tutanak aşağıda isimleri yazan görevlilerce imza altına alınmıştır.13/04/2026



Derviş OMAV
Mali Hizmetler Müd. V

Ahmet BOZLAK
Mimar

Muhammed DEMİRAY
Tekniker

DEĞİŞİKLİK HARİTALARI
YAPIM VE KONTROL BİLGİLERİ

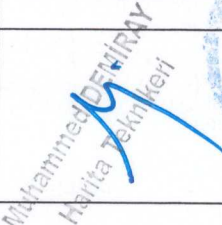
(EK-2)

İŞLEMİN CİNSİ - FEN KAYIT TARİH / NO	18. MADDE UYGULAMASI			
İŞLEME KONUSU OLAN PARSELİN	İLİ	: AKSARAY		
	İLÇESİ	: GÜLAĞAÇ/DEMİRCİ/KURTULUŞ		
	PAFTA NO	:L32-B-12-A-4-D		
	ADA NO	: 595-913-914		
	PARSEL NO	:-		
YÜKLENİCİ (SORUMLU) MÜHENDİS	ADI-SOYADI	: YAHYA TEYMEN		
	ODA SİCİL NO	: 22165		
	İŞ ADRESİ -TELEFON	:MEYDAN MAH. PARK SK. NO:8/B GÜLAĞAÇ/AKSARAY - TEL: 0 544 724 86 02		
KONTROL VE ONAY	ENCÜMEN KARARI/ BAKANLIK/İDARE ONAYI/ KAMULAŞTIRMA	KONTROLÜ YAPILMIŞTIR.	ONAY	
	Karar No/Onay Sayısı	Tarih	Kadastro Kont.Müh.	Kadastro Müdürü
		
	Kont. Eden	Tasdik Eden/...../ 20.../...../ 20....
/...../20...../...../20.....

MÜLKİYET DURUM KROKİSİ

İL	: AKSARAY
İLÇESİ	: GÜLAĞAÇ
MAH./KÖY	: DEMİRCİ/KURTULUŞ
ADA/PARSEL NO	: 595-913-914

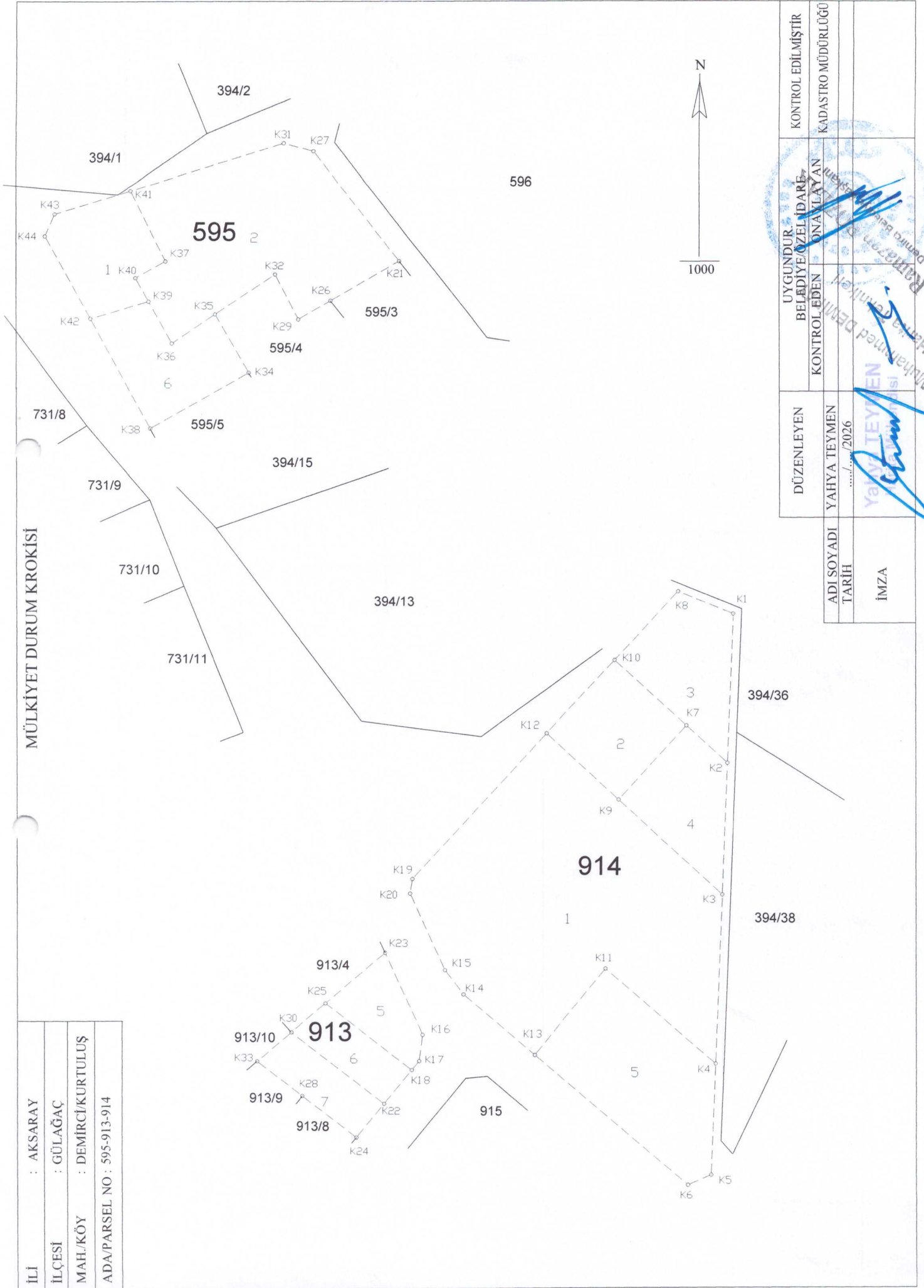

UYGUNDUR BELEDİYE ÖZEL İDARE	KONTROL EDİLMİŞTİR KADASTRO MÜDÜRLÜĞÜ
KONTROL EDEN ONAYLAYAN	
DÜZENLEYEN	
ADI SOYADI TARİH	YAHYA TEYMEN/...../2026
İMZA	Yahya Teymen Demirci Köyü Muhtarı

PARSELASYON HARİTASI-I

İL	: AKSARAY
İLÇESİ	: GÜLAĞAÇ
MAH./KÖY	: DEMİRCİ/KURTULUŞ
ADA/PARSEL NO	: 595



ADI SOYADI	DÜZENLEYEN	UYGUNDUR.	KONTROL EDİLMİŞTİR
TARİH	YAHYA TEYMEN	BELEDİYE/OZEL IDARE	KADASTRO MÜDÜRLÜĞÜ
...../...../2026/...../2026	KONTROL EDEN	ONAYLAYAN
İMZA	Yahya TEYMEN		

İLİ : AKSARAY
İLÇESİ : GÜLAĞAÇ
MAH./KÖY : DEMİRCİ/KURTULUŞ
ADA/PARSEL NO : 913-914

PARSELASYON HARİTASI-2

1000
614 000
N

614 000

394/38

394/36

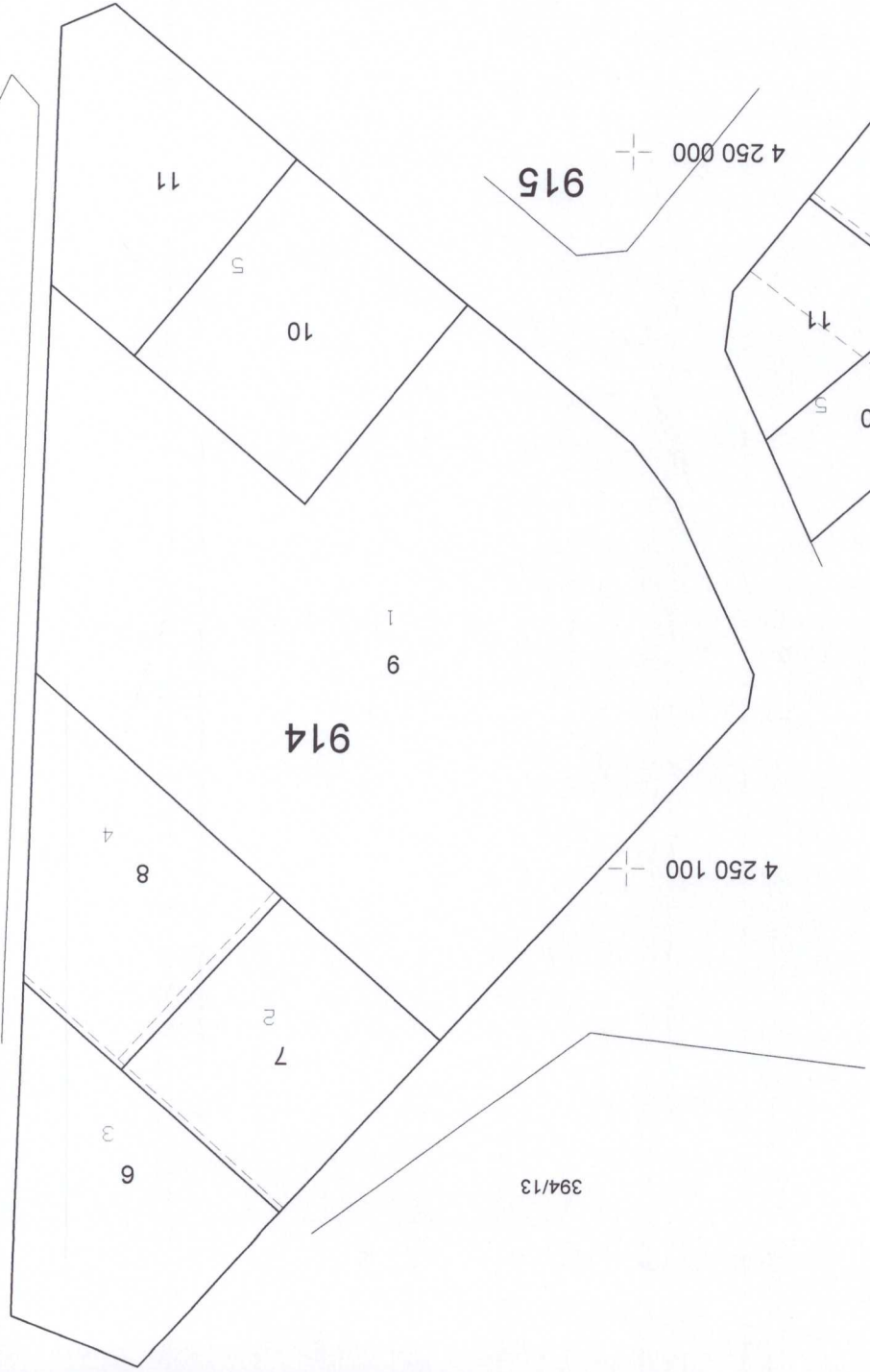

613 900

4 249 900

ADI/SOYADI TARİH	YAHYA TEYMEN/...../2026	DÜZENLEYEN	UYGUNDUR BELEDİYE/ÖZEL İDARE	KONTROL EDEN	ONAYLAYAN	KONTROL EDİLMİŞTİR KADASTRO MÜDÜRLÜĞÜ
İMZA						



ÖLÇÜ KROKİSİ

Elipsoid : GRS 80
Datum : ITRF96
Başlangıç Epoch : 2005.0
Projeksiyon : UTM-3

EK-18

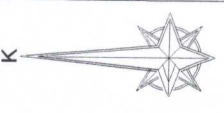

Datum : ITRF96
Projeksiyon : 3_33

NoktaNo	Y	X	MK
913/1	613874.85	4250054.04	0.09
913/2	613861.28	4250040.15	0.09
913/3	613887.02	4250027.76	0.09
913/4	613886.01	4250019.31	0.09
913/5	613875.60	4250006.23	0.09
913/6	613866.25	4249994.50	0.09
913/7	613848.88	4250007.79	0.09
913/8	613834.38	4250018.89	0.09
913/9	613845.17	4250028.26	0.09
913/10	613845.94	4250028.93	0.09
913/11	613855.96	4250037.63	0.09
913/12	613857.86	4250019.81	0.09

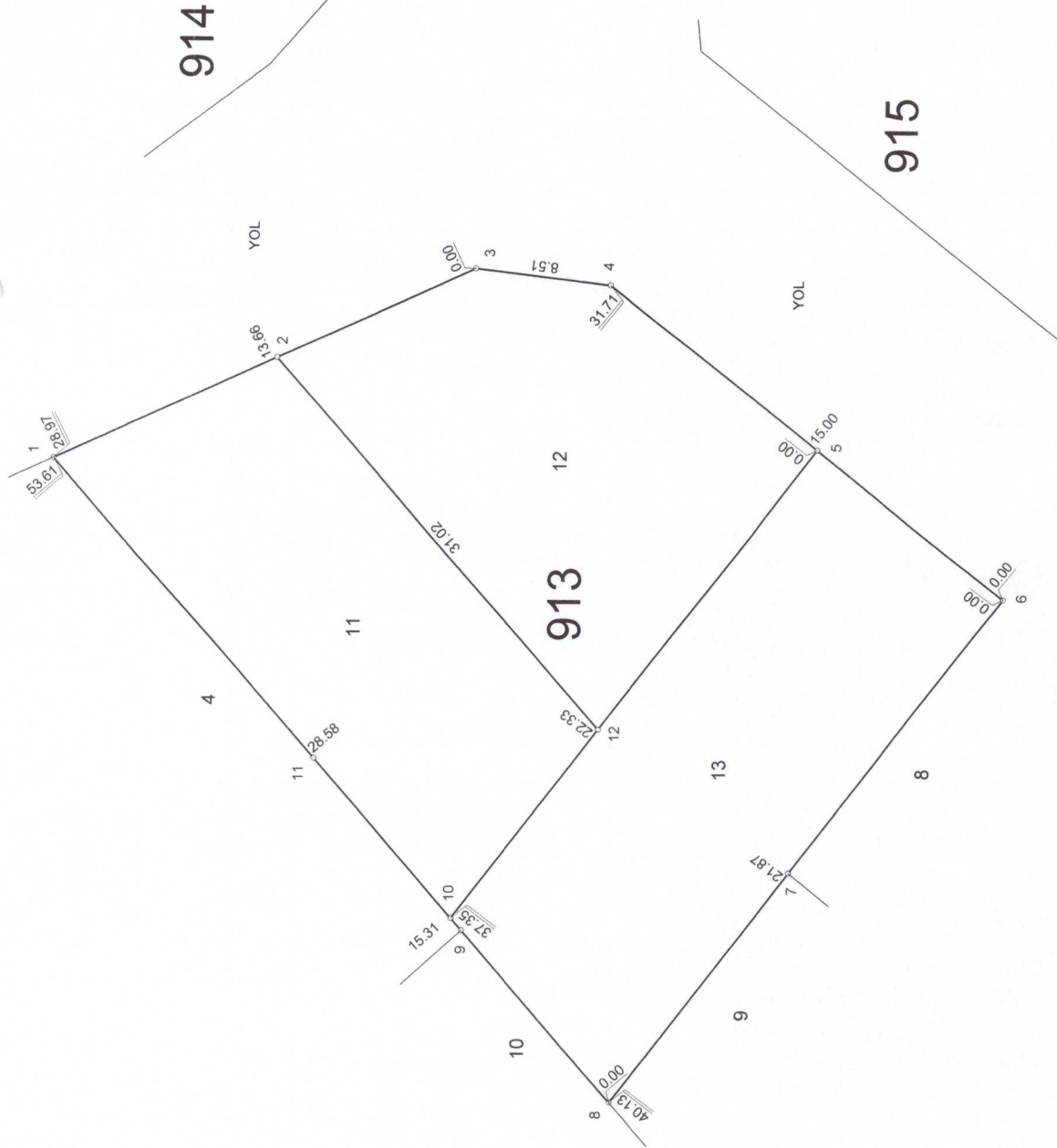

İLİ : AKSARAY	DÜZENLEYEN	UYGUNDUR. İDARE	KONTROL EDİLMİŞTİR
İLÇE : GÜLAĞAÇ	YAHYA TEYMEN	BELEDİYE/ÖZEL İDARE	KADASTRO MÜDÜRLÜĞÜ
MAH./KÖY : DEMİRCİ/KURTULUŞ	İMZA	KONTROL EDEN	ONAYLAYAN
PAFTA NO : L32-B-12-A-4-D	TARİH		
ADA/PARSEL NO : 913*/...../2026		



Datum : ITRF96
Projeksiyon : 3_33

NoktaNo	Y	X	MK
914/1	613967.10	4250170.34	0.09
914/2	613984.62	4250163.31	0.09
914/3	613983.25	4250116.52	0.09
914/4	613981.99	4250073.34	0.09
914/5	613980.41	4250019.16	0.09
914/6	613979.36	4249983.16	0.09
914/7	613972.06	4249979.89	0.09
914/8	613946.65	4250001.32	0.09
914/9	613922.71	4250021.51	0.09
914/10	613899.84	4250040.80	0.09
914/11	613893.92	4250048.56	0.09
914/12	613882.63	4250072.95	0.09
914/13	613883.33	4250077.61	0.09
914/14	613925.54	4250124.33	0.09
914/15	613947.58	4250148.74	0.09
914/16	613969.76	4250128.71	0.09
914/17	613947.71	4250104.30	0.09
914/18	613945.03	4250049.35	0.09
914/19	613968.86	4250029.01	0.09

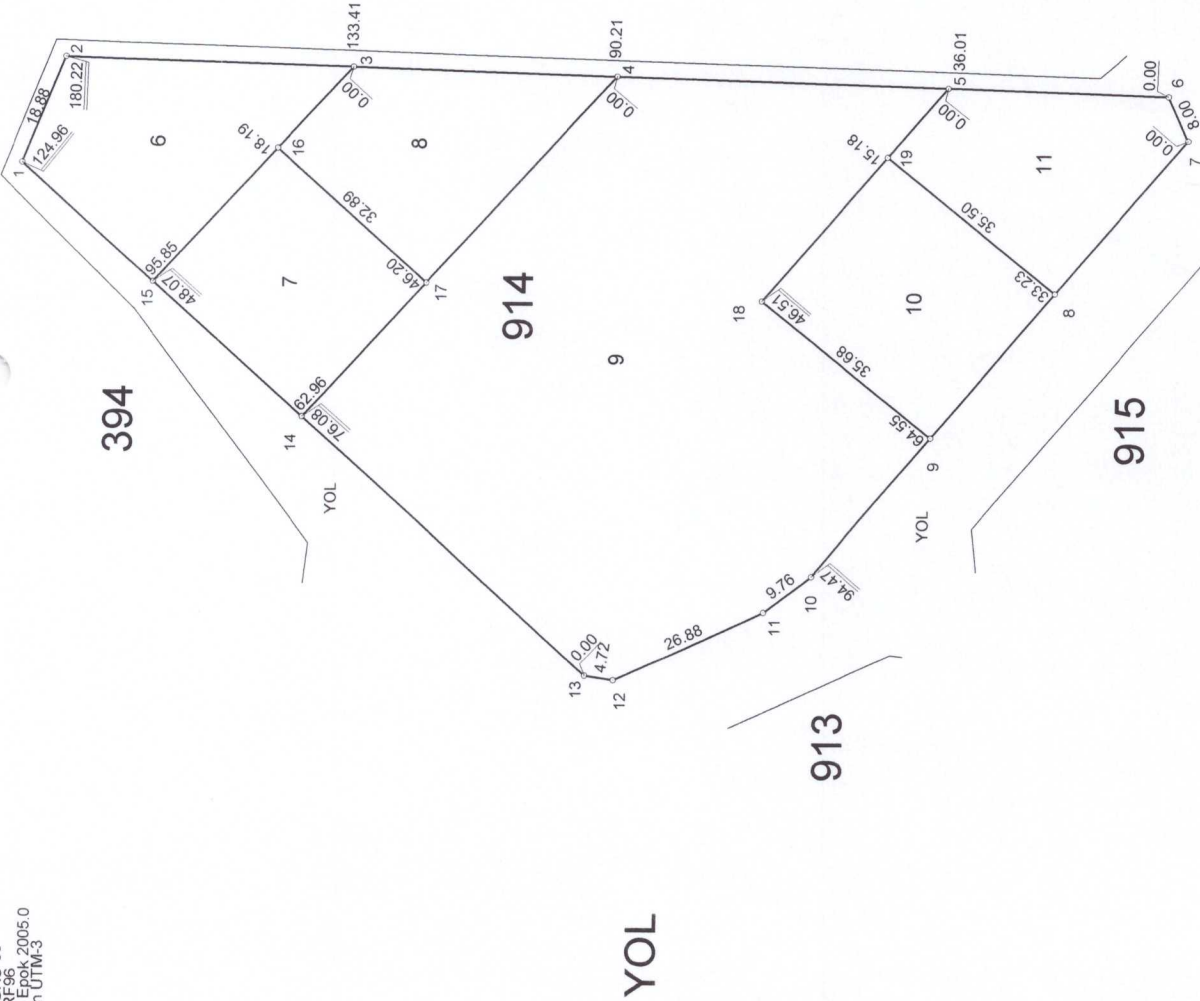

NoktaNo	Y	X	NoktaNo	Y	X
K21	613877.33	4250275.81	K26	613855.60	4250262.84
K27	613849.64	4250311.06	K29	613845.32	4250256.70
K31	613840.08	4250313.51	K32	613837.81	4250271.21
K34	613829.73	4250239.68	K35	613818.94	4250258.22
K36	613805.33	4250248.86	K37	613803.11	4250275.32
K38	613798.79	4250221.66	K39	613797.91	4250262.25
K40	613793.70	4250269.83	K41	613791.90	4250298.25
K42	613779.53	4250256.60	K43	613767.78	4250290.61
K44	613764.71	4250283.47			

ALAN HESABI

Ada/Parsel	Noktalar	HesapAlan	D ³ zeltme	Deng.Alan
595	K27, K31, K41, K43, K44, K42, K38, K34, K35, K32, K29, K26, K21	5271.93	+0.00	5271.93
595/1	K42, K39, K40, K37, K41, K43, K44	982.74	+0.00	982.74
595/2	K27, K31, K41, K37, K40, K39, K36, K35, K32, K29, K26, K21	3230.47	+0.00	3230.47
595/6	K35, K36, K39, K42, K38, K34	1058.72	+0.00	1058.72
	TOPLAM	5271.93	+0.00	5271.93
TAPU ALANI		5271.93		
HESAPLANAN		5271.93		
FARK		0.00		
TECV;Z		25.62		

Yahya ZEYMEN
Harita Mühürleri

Muhammed DEMİRAY
Harita Teknikeri

NoktaNo	Y	X	NoktaNo	Y	X
K16	613887.02	4250027.76	K17	613886.01	4250019.31
K18	613883.70	4250016.41	K22	613874.97	4250005.45
K23	613874.85	4250054.04	K24	613866.25	4249994.50
K25	613855.96	4250037.63	K28	613848.88	4250007.79
K30	613845.17	4250028.26	K33	613834.38	4250018.89

ALAN HESABI

Ada/Parsel	Noktalar	HesapAlan	D ³ zeltme	Deng.Alan
913	K23, K25, K30, K33, K28, K24, K17, K16	1600.00	+0.00	1600.00
913/5	K18, K17, K16, K23, K25	549.13	+0.00	549.13
913/6	K22, K18, K25, K30	507.21	+0.00	507.21
913/7	K28, K24, K22, K30, K33	543.66	+0.00	543.66
	TOPLAM	1600.00	+0.00	1600.00
TAPU ALANI		1600.00		
HESAPLANAN		1600.00		
FARK		0.00		
TECV Z		11.20		

Yahya TEYMEN
Harita Mühürlisi

Muhammed DEMİRAY
Harita Mühürleri

NoktaNo	Y	X	NoktaNo	Y	X
K1	613984.62	4250163.31	K2	613983.22	4250115.39
K3	613981.99	4250073.34	K4	613980.41	4250019.16
K5	613979.36	4249983.16	K6	613972.06	4249979.89
K7	613970.18	4250127.18	K8	613967.10	4250170.34
K9	613948.71	4250103.41	K10	613947.01	4250148.10
K11	613945.03	4250049.35	K12	613925.54	4250124.33
K13	613922.71	4250021.51	K14	613899.84	4250040.80
K15	613893.92	4250048.56	K19	613883.33	4250077.61
K20	613882.63	4250072.95			

ALAN HESABI

Ada/Parsel	Noktalar	HesapAlan	D ³ zeltme	Deng.Alan
914	K8, K12, K19, K20, K15, K14, K13, K6, K5, K4, K3, K1	11412.97	+0.00	11412.97
914/1	K9, K12, K19, K20, K15, K14, K13, K11, K4, K3	6155.32	-0.00	6155.32
914/2	K12, K9, K7, K10	1000.00	+0.00	1000.00
914/3	K10, K7, K2, K1, K8	1155.94	+0.00	1155.94
914/4	K3, K2, K7, K9	1000.00	+0.00	1000.00
914/5	K4, K11, K13, K6, K5	2101.71	+0.00	2101.71
	TOPLAM	11412.97	-0.00	11412.97
TAPU ALANI		11412.97		
HESAPLANAN		11412.97		
FARK		-0.00		
TECV;Z		44.04		

Yahya TEYMIN
Harita Mühendisi



Toplam Tahsis	=	18284.90
Toplam İmar Ada Alanı	=	18284.90
Toplam Ortak Katılım Alanı	=	0.00
Toplam Düzenlemeye Giren (Dopal)	=	0.00
Toplam Düzenlemeye Giren (Dopalma)	=	18284.90
Toplam Kamulaştırılan Alan	=	0.00
Toplam Bağışlanan Alan	=	0.00
Toplam Kadastro Parsel Alanı	=	18284.90
Toplam Pay	=	18284.90
Düzenleme Ortaklık Payı Hesabı		
Düzenlemeye Giren Alanlar (R1)	=	0.00
Eski DOPO > Proje DOPO Alanlar (D1)	=	0.00
İmar Alanları (R2)	=	18284.90
Eski DOPO > Proje DOPO Tahsisler (D2)	=	0.00
DOP Alınmayan Alanlar (R3)	=	18284.90
Düzenleme Ortaklık Payı	=	$(R1 - D1 - R2 + D2 + R3) / (R1 - D1)$
Ortak Katılım Oranı	=	0.0000000
Düzenleme Ortaklık Payı Oranı (DOPO)	=	0.0000000
DOPO (OKO ile birlikte)	=	0.0000000
Maksimum Dop Oranı	=	0.45

Yahya TEYMEN
Halkın İhtiyaçları



İLİ : AKSARAY
İLÇESİ : GÜLAĞAÇ
KÖYÜ/MAHALLESİ: DEMİRCİ/KURTULUŞ
T.C. DEMİRCİ BELEDİYESİ NOLU UYGULAMA SAHASI

SAYFA NO:1

Ö Z E T C E T V E L İ

K A D A S T R O

İ M A R

Ada/Par	Alan	Kamu.	Y.Terk	D.Girmeyen	Dopal	Dopalma	Dop	İ.Tahsis	AdaNo	Alan
595/1	982.74	-	-	-	-	901.21	-	901.21	595	5271.93
595/2	3230.47	-	-	-	-	81.53	-	81.53	913	1600.00
595/6	1058.72	-	-	-	-	1615.24	-	1615.24	914	11412.97
913/5	549.13	-	-	-	-	1615.23	-	1615.23		
913/6	507.21	-	-	-	-	1058.72	-	1058.72		
913/7	543.66	-	-	-	-	549.13	-	549.13		
914/1	6155.32	-	-	-	-	507.21	-	507.21		
914/2	1000.00	-	-	-	-	543.66	-	543.66		
914/3	1155.94	-	-	-	-	6155.32	-	6155.32		
914/4	1000.00	-	-	-	-	334.00	-	334.00		
914/5	2101.71	-	-	-	-	666.00	-	666.00		
		-	-	-	-	667.29	-	667.29		
		-	-	-	-	488.65	-	488.65		
		-	-	-	-	1000.00	-	1000.00		
		-	-	-	-	2101.71	-	2101.71		

K A D A S T R O T O P L A M L A R I

İ M A R

Toplam Pay	Toplam Alan	Top Kamu	Toplam Y.Terk	Toplam D.Girmeyen	Toplam Dopal	Top. Düz. Giren Dopalma	Top. Düz. Giren Dop	Toplam Tahsis	Toplam Alan
18284.90	18284.90	0.00	0.00	0.00	0.00	18284.90	0.00	18284.90	18284.90

Düzenleme Ortaklık Payı Hesabı

Düzenlemeye Giren Alanlar (R1) = 0.00
Eski DOPO > Proje DOPO Alanlar (D1) = 0.00
İmar Alanları (R2) = 18284.90
Eski DOPO > Proje DOPO Tahsisler (D2) = 0.00
DOP Alınmayan Alanlar (R3) = 18284.90
Düzenleme Ortaklık Payı = (R1 - D1 - R2 + D2 + R3) / (R1-D1)
Ortak Katılım Oranı = 0.0000000
Düzenleme Ortaklık Payı Oranı (DOPO) = 0.0000000
DOPO (OKO ile birlikte) = 0.0000000
Maksimum Dop Oranı = 0.45

Yahya TEYMEN
Hafif İşletme Başkanı

Ramazan BOZLAK
Denetim ve Muhasebe Uzmanı

K A D A S T R O		M A L S A H İ P L E R İ A R A Ş T I R M A V E Ö Z E T F O R M U (K A D A S T R O P A R S E L İ N E S I R A L I)				S A Y F A N O : 1 T O P L A M A D A A L A N I : 1 8 2 8 4 . 9 0 O . K A T I L İ M O R A N I : 0 . 0 0 0 0 0 0 0 D . O . P A Y I O R A N I : 0 . 0 0 0 0 0 0 0					
SNo	Pafta	Ada/Par	Alan/Pay	Hisse	Malik/Baba Ad ²	Kamu	Dop/İth	Ada/Par	Alan	Hisse	Pay
12000	54	595/1	982.74 901.21	90121 98274	HAVANA DEMİR YUSUF	-	- 901.21	914/7	982.74	90121/98274	901.21
12001	54	595/1	982.74 81.53	8153 98274	MUSA DEMİRAY YUSUF	-	- 81.53	914/7	982.74	8153/98274	81.53
8510	54	595/2	3230.47 1615.24	161524 323047	HALİL BATOR ALİ	-	- 1615.24	595/10	1615.24	TAM	1615.24
22348		595/2	3230.47 1615.23	161523 323047	ÇİĞDEM BATOR İSMAİL	-	- 1615.23	595/9	1615.23	TAM	1615.23
887	54	595/6	1058.72 1058.72	TAM	HASAN HÜSEYİN BATOR YUSUF	-	- 1058.72	914/8	1058.72	TAM	1058.72
15395	L32B12A4D	913/5	549.13 549.13	TAM	MUSTAFA DEMİRAY OSMAN	-	- 549.13	913/11 913/12	509.65 509.24	TAM 3948/50924	509.65 39.48
15269	L32B12A4D	913/6	507.21 507.21	TAM	MUSTAFA DEMİRAY OSMAN	-	- 507.21	913/12 913/13	509.24 581.11	46976/50924 3745/58111	469.76 37.45
5287	L32B12A4D	913/7	543.66 543.66	TAM	MUSTAFA DEMİRAY OSMAN	-	- 543.66	913/13	581.11	54366/58111	543.66
8421	L32B12A4D	914/1	6155.32 6155.32	TAM	ÖZLEM SOLMAZ RAMAZAN	-	- 6155.32	914/9	6155.32	TAM	6155.32
14635	L32B12A4D	914/2	1000.00 334.00	334 1000	MALİYE HAZİNESİ	-	- 334.00	914/10	1114.48	33400/111448	334.00
14636	L32B12A4D	914/2	1000.00 666.00	666 1000	MALİYE HAZİNESİ	-	- 666.00	914/10	1114.48	66600/111448	666.00
11046	L32B12A4D	914/3	1155.94 667.29	66729 115594	MALİYE HAZİNESİ	-	- 667.29	595/7 914/10	1058.72 1114.48	55281/105872 11448/111448	552.81 114.48
11047	L32B12A4D	914/3	1155.94 488.65	48865 115594	MALİYE HAZİNESİ	-	- 488.65	595/7	1058.72	48865/105872	488.65
8978	L32B12A4D	914/4	1000.00 1000.00	TAM	MALİYE HAZİNESİ	-	- 1000.00	595/7 595/8	1058.72 982.74	1726/105872 TAM	17.26 982.74

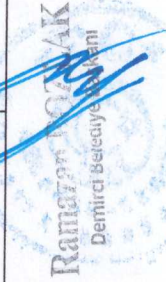

Yahya EYMEN
Kadastıra Sorumlusu

TOPLAM ALAN : 18284.90		M A L S A H İ P L E R İ A R A Ş T I R M A		SAYFA NO:1/1							
TOPLAM PAY : 18284.90		V E		TOPLAM ADA ALANI : 18284.90							
TOPLAM KAMULAŞTIRMA : 0.00		Ö Z E T F O R M U		O.KATILIM ORANI : 0.0000000							
TOP. DÜZENLE. GİRMEYEN: 0.00		(KADASTRO PARSELİNE SIRALI)		D.O.PAYI ORANI : 0.0000000							
TOP. DÜZENLEMEMEYE GİREN: 18284.90											
K A D A S T R O		İ M A R									
SNo	Pafta	Ada/Par	Alan/Pay	Hisse	Malik/Baba Ad ²	Kamu	Dop/İth	Ada/Par	Alan	Hisse	Pay
22347	L32B12A4D	914/5	2101.71 2101.71	TAM	ADİVE KOZAN BAYRAM DERVİŞ KOZAN [Vrs.] ZELİHA FENANS [Vrs.] BİRCAN KOZAN [Vrs.] BİRGÜL KOZAN [Vrs.] REMZİ KOZAN [Vrs.] KOZAN KOZAN [Vrs.] DİLBER KOZAN [Vrs.]	-	2101.71	914/6 914/11	1114.48 987.23	TAM TAM	1114.48 987.23

Yahya TEYMUR
Hizmeti



TOPLAM ALAN : 18284.90		T E S C İ L E E S A S		SAYFA NO:1							
TOPLAM PAY : 18284.90		D A Ğ İ T İ M C E T V E L İ		TOPLAM ADA ALANI : 18284.90							
TOPLAM KAMULAŞTIRMA : 0.00		(İ M A R P A R S E L İ N E S İ R A L I)		O.KATILIM ORANI : 0.0000000							
TOP. DÜZENLE. GİRMEYEN: 0.00				D.O.PAYI ORANI : 0.0000000							
TOP. DÜZENLEMeye GİREN: 18284.90											
		K A D A S T R O		İ M A R							
SNO	Pafta	Ada/Par	Alan	Hisse	Malik/Baba Ad ²	Kamu	Dop/İth	Ada/Par	Alan	Hisse	Pay
11046	L32B12A4D	914/3	1155.94	66729/115594	MALİYE HAZİNESİ	-	667.29	595/7	1058.72	55281/105872	552.81
11047		914/3	1155.94	667.29	MALİYE HAZİNESİ	-	488.65	-		48865/105872	488.65
8978		914/4	1000.00	488.65	MALİYE HAZİNESİ	-	1000.00	-		1726/105872	17.26
8978	L32B12A4D	914/4	1000.00	1000.00	MALİYE HAZİNESİ	-	1000.00	595/8	982.74	TAM	982.74
22348		595/2	3230.47	161523/323047	CIĞDEM BATUR İSMAİL	-	1615.23	595/9	1615.23	TAM	1615.23
8510	54	595/2	3230.47	161524/323047	HALİL BATUR ALİ	-	1615.24	595/10	1615.24	TAM	1615.24
15395	L32B12A4D	913/5	549.13	549.13	MUSTAFA DEMİRAY OSMAN	-	549.13	913/11	509.65	TAM	509.65
15395	L32B12A4D	913/5	549.13	TAM	MUSTAFA DEMİRAY OSMAN	-	549.13	913/12	509.24	3948/50924	39.48
15269		913/6	507.21	507.21	MUSTAFA DEMİRAY OSMAN	-	507.21	-		46976/50924	469.76
15269	L32B12A4D	913/6	507.21	507.21	MUSTAFA DEMİRAY OSMAN	-	507.21	913/13	581.11	3745/58111	37.45
5287		913/7	543.66	543.66	MUSTAFA DEMİRAY OSMAN	-	543.66	-		54366/58111	543.66
22347	L32B12A4D	914/5	2101.71	2101.71	ADİVE KOZAN BAYRAM	-	2101.71	914/6	1114.48	TAM	1114.48
					ZELİHA FENANS [Vrs.] BİRCAN KOZAN [Vrs.] BİRGÜL KOZAN [Vrs.] REMZİ KOZAN [Vrs.] KOZAN KOZAN [Vrs.] DİLBER KOZAN [Vrs.]						



Yahya TEYMEZ
Halkın İhtiyarına
Demirci Belediye Başkanı

TOPLAM ALAN : 18284.90
TOPLAM PAY : 18284.90
TOPLAM KAMULAŞTIRMA : 0.00
TOP. DÜZENLE. GİRMEYEN: 0.00
TOP. DÜZENLEMESİNE GİREN: 18284.90

T E S C İ L E E S A S
D A Ğ I T I M C E T V E L İ
(İ M A R P A R S E L İ N E S I R A L I)

SAYFA NO: 1/1
TOPLAM ADA ALANI : 18284.90
O.KATILIM ORANI : 0.0000000
D.O.PAYI ORANI : 0.0000000

SNo	Pafta	Ada/Par	Alan	Hisse	Malik/Baba Ad ²	Kamu	Dop/İth	Ada/Par	Alan	Hisse	Pay	İ M A R		
12000	54	595/1	982.74	90121/98274 901.21	HAVANA DEMİR YUSUF	-	-	914/7	982.74	90121/98274	901.21			
12001		595/1	982.74	8153/98274 81.53	MUSA DEMİRAY YUSUF	-	81.53	-		8153/98274	81.53			
887	54	595/6	1058.72	TAM 1058.72	HASAN HÜSEYİN BATUR YUSUF	-	1058.72	914/8	1058.72	TAM	1058.72			
8421	L32B12A4D	914/1	6155.32	TAM 6155.32	ÖZLEM SOLMAZ RAMAZAN	-	6155.32	914/9	6155.32	TAM	6155.32			
14635	L32B12A4D	914/2	1000.00	334/1000 334.00	MALİYE HAZİNESİ	-	334.00	914/10	1114.48	33400/111448	334.00			
14636		914/2	1000.00	666/1000 666.00	MALİYE HAZİNESİ	-	666.00	-		66600/111448	666.00			
11046		914/3	1155.94	66729/115594 667.29	MALİYE HAZİNESİ	-	667.29	-		11448/111448	114.48			
22347	L32B12A4D	914/5	2101.71	TAM 2101.71	ADİVE KOZAN BAYRAM DERVİŞ KOZAN [Vrs.] ZELİHA FENANS [Vrs.] BİRCAN KOZAN [Vrs.] BİRGÜL KOZAN [Vrs.] REMZİ KOZAN [Vrs.] KOZAN KOZAN [Vrs.] DİLBER KOZAN [Vrs.]	-	2101.71	914/11	987.23	TAM	987.23			

Yahya TEYMEN
Halkın İhtiyaçlarını
Karşılamak İçin



İLİ : AKSARAY
İLÇESİ : GÜLAĞAÇ
KÖY/MAH. : DEMİRCİ/KURTULUŞ
BELEDİYESİ : DEMİRCİ
PAFTANO : L32-B-12-A-4-D

ClT	Syf	ParNo	Alan		Cinsi	Hisse	KAda	KPar	Cilt	Syf.	Maliki	Babas?
			He.	M2								
		7	0	1058	72 ARSA	48865/105872 52281/105872 1726/105872	914	3	39	3886	MALIYE HAZINESİ	
		8	0	0982	74 ARSA	TAM	914	4	39	3887	MALIYE HAZINESİ	
		9	0	1615	23 ARSA	TAM	595	2	23	2219	ÇİĞDEM BATUR	İSMAIL
		10	0	1615	24 ARSA	TAM	595	2	23	2219	HALİL BATUR	ALİ

Yahya EXMİR
Hayat İbrazim



İLİ	AKSARAY		Cinsi	Hisse	Kada	KPar	Cilt	Syf.	Maliki	Babas ²
	İLÇESİ	Alan								
KÖY/MAH.	He.	M2								
BELEDİYESİ : DEMİRCİ	11	0 0509	65 ARSA	TAM	913	5	39	3878	MUSTAFA DEMİRAY	OSMAN
PAFTANO : L32-B-12-A-4-D	12	0 0509	24 ARSA	3948/50924 46976/50924	913	5	39	3878	MUSTAFA DEMİRAY	OSMAN
	13	0 0581	11 ARSA	3745/58111 54366/58111	913	6 7	39 39	3879 3880	MUSTAFA DEMİRAY MUSTAFA DEMİRAY	OSMAN OSMAN

Yahya EYMIN
Hizmeti



İLİ : AKSARAY
İLÇESİ : GÜLAĞAÇ
KÖY/MAH. : DEMİRCİ/KURTULUŞ
BELEDİYESİ : DEMİRCİ
PAFTANO : L32-B-12-A-4-D

ClT	Syf	ParNo	Alan		Cinsi	Hisse	KAda	KPar	Cilt	Syf.	Maliki	Babas²
			He.	M2								
		6	0	1114	48 ARSA	TAM	914	5	39	3888	ADİVE KOZAN DERVİŞ KOZAN [Vrs.] ZELİHA FENANS [Vrs.] BİRCAN KOZAN [Vrs.] BİRGÜL KOZAN [Vrs.] REMZİ KOZAN [Vrs.] KOZAN KOZAN [Vrs.] DİLBER KOZAN [Vrs.]	BAYRAM
		7	0	0982	74 ARSA	90121/98274 8153/98274	595 595	1 1	23 23	2218 2218	HAVANA DEMİR MUSA DEMİRAY	YUSUF YUSUF
		8	0	1058	72 ARSA	TAM	595	6	23	2223	HASAN HÜSEYİN BATUR	YUSUF
		9	0	6155	32 ARSA	TAM	914	1	39	3884	ÖZLEM SOLMAZ	RAMAZAN
		10	0	1114	48 ARSA	66600/111448 33400/111448 11448/111448	914 914 914	2 2 3	39 39 39	3885 3885 3886	MALİYE HAZİNESİ MALİYE HAZİNESİ MALİYE HAZİNESİ	
		11	0	0987	23 ARSA	TAM	914	5	39	3888	ADİVE KOZAN DERVİŞ KOZAN [Vrs.] ZELİHA FENANS [Vrs.] BİRCAN KOZAN [Vrs.] BİRGÜL KOZAN [Vrs.] REMZİ KOZAN [Vrs.] KOZAN KOZAN [Vrs.] DİLBER KOZAN [Vrs.]	BAYRAM

Yahya TEYMEN
Halkın İhtisarı

